Socimed

Le matériel médical c'est nous

Membrane Nitrate cell sterile/1 - 0.45 UxD 47 mm - VERT/QUAD VERT

Membrane Nitrate cell sterile/1 - 0.45 UxD 47 mm - VERT/QUAD VERT

Réf. **SAR-13806047S**

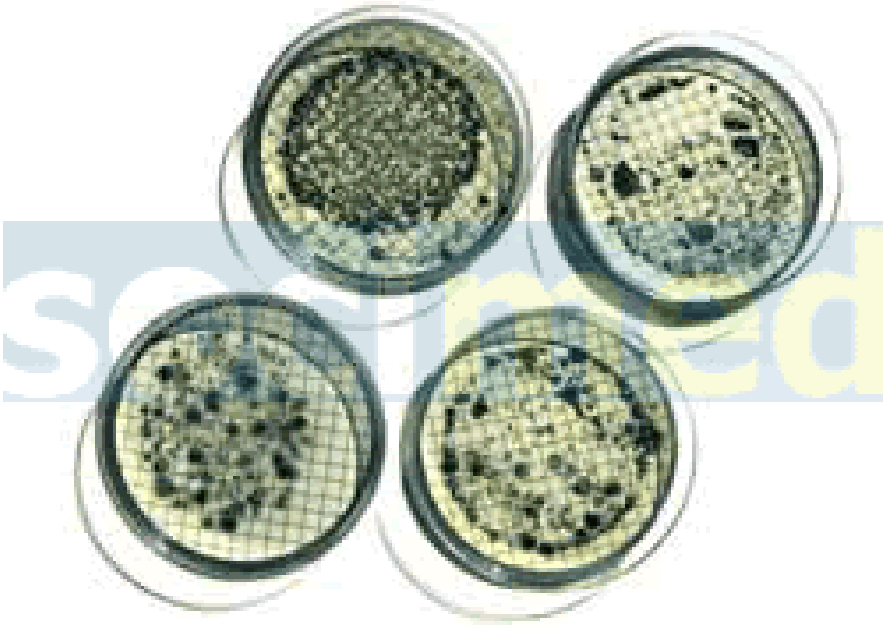

Membranes, nitrate de cellulose, Ø: 47 mm, stérile unitaire, Type 138;

- Quadrillage (130 carrés de 3,1 mm de côté) imprimé à la surface du filtre pour un comptage et une localisation simplifiés des colonies sous un microscope ou à l'œil nu; Quadrillage discontinu constitué de points rapprochés assurant ainsi une croissance optimale des micro-organismes,

Le fabricant et nous même, nous réservons le droit de modifier les produits en vue d'une amélioration

Socimed Sarl, ZAC du bois moussay, 10 Avenue du colonel ROL-TANGUY 93420 Stains France,
Tel. +33(0)149988672 / +33(0)678621481 Fax. +33(0)148612663
RCS BOBIGNY 481 441 939 – SIRET: 481 441 939 00016 – APE 514N

Socimed

Le matériel médical c'est nous

- Média parfaitement adapté au comptage des particules car il permet une répartition homogène du liquide,
- Quatre couleurs de membranes disponibles pour une meilleure lecture,
- Existe en 2 versions:
  - stérile en emballage unitaire,
  - non stérile autoclavable à 121 °C, nous consulter,
- Couleur de la membrane: Vert,
- Couleur du quadrillage: Vert foncé;

*__Applications:__ mise en évidence des germes totaux, permet une meilleure lecture en cas de bactéries translucides (Pseudomonas).

- Seuil de rétention: 0,45 µm,
- Conditionnement minimum de vente: 100 membranes.

Le fabricant et nous même, nous réservons le droit de modifier les produits en vue d'une amélioration

Socimed Sarl, ZAC du bois moussay, 10 Avenue du colonel ROL-TANGUY 93420 Stains France,
Tel. +33(0)149988672 / +33(0)678621481 Fax. +33(0)148612663
RCS BOBIGNY 481 441 939 – SIRET: 481 441 939 00016 – APE 514N